LUC
03-91

Schaak-informatie van

SV - de juiste ZZ

GEZET

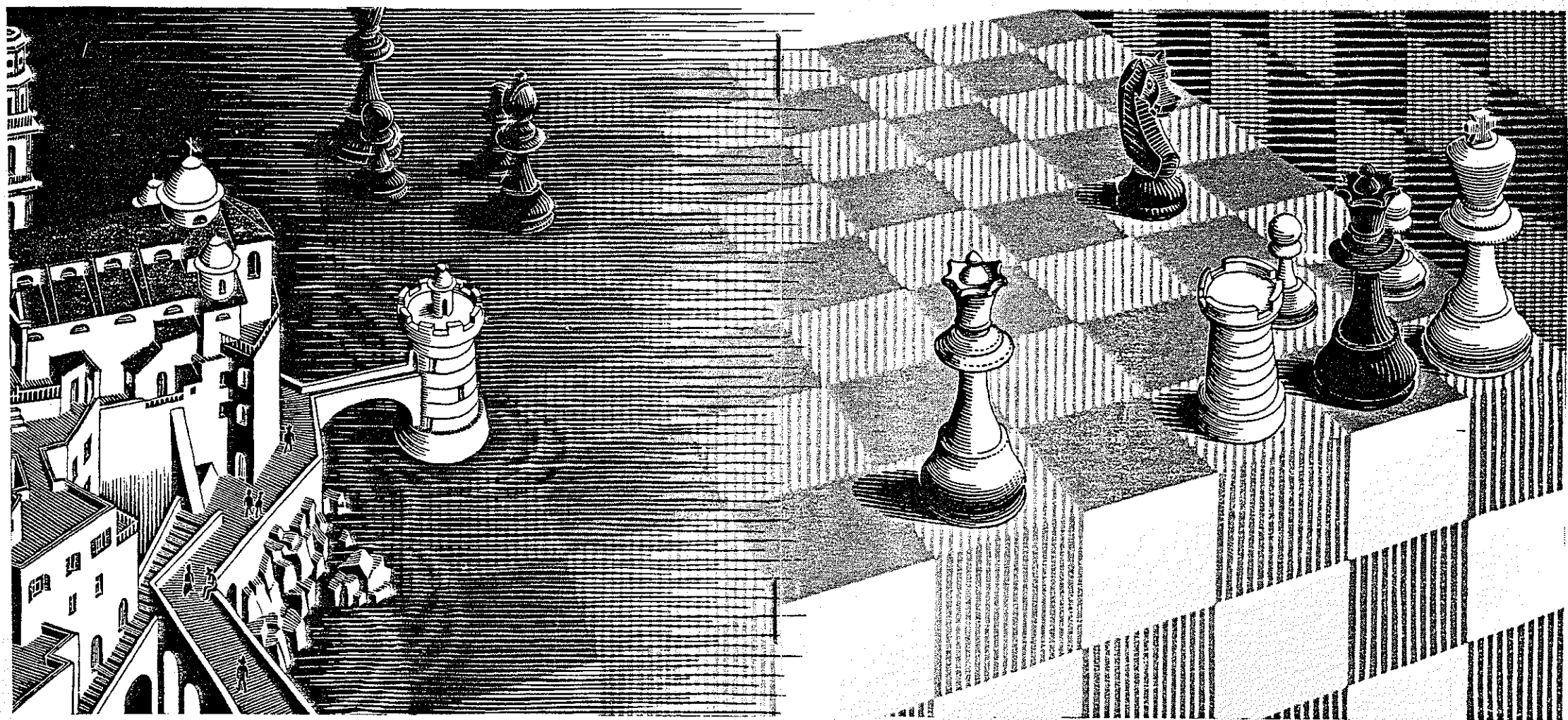

Speelavond iedere donderdag 20.00 uur

SCHAAKVERENIGING

SV - de juiste ZZ

GEZET-JAARGANG

SCHAAKVERENIGING

SV - de juiste - Z -

INHOUD

BESTUUR	2
BEKER TEAM 11	3
VRIENDSCHAPPELIJK	4
NIEUWS VAN ONZE FANCLUB	5
EXTERNE TEAM 111	6
EXTERNE TEAM 11	10
EXTERNE TEAM 1	16
PARTIJBESPREKING TEAM 1	17
SNELSCHAAK	20
INTERNE	22

BESTUUR

Voorzitter : Huub Senden
Vroelenstraat 7, 6255 NC Noorbeek
Tel. 04457-1525

Secretaris : Frank Acampo
Burg. Beckerweg 77, 6261 NZ Mheer

Penningmeester: Huub Senden
Vroelenstraat 7, 6255 NC Noorbeek
Tel. 04457-1525

WL. intern : Luc Janssen
Julianalaan 35, 62[illegible]9 CL Margraten
Tel. 04458-1380

WL. extern : Leon Curfs
Dorpstraat , St. Geertruid
04408-3252

Jeugdleider : Eric Brouwers
Nijmegenstraat 26, 6415 BK
Heerlen Tel. 045-720722

PR/Redactie : Jack van Kronenberg
In de Molt 65, 6269 EL Margraten
Tel. 04458-2638

Leden : Peter Mergelsberg
Vroelenstraat 5, 6255 NC Noorbeek
Tel. 04457-2189

: Hein Mergelsberg
Rue de Recollets 18, 4540 Visé
Tel. 09-3241794691

Materiaal : Fien Mergelsberg
Rue de Recollets 18, 4540 Visé
Tel. 09-3241794691

TEAM II

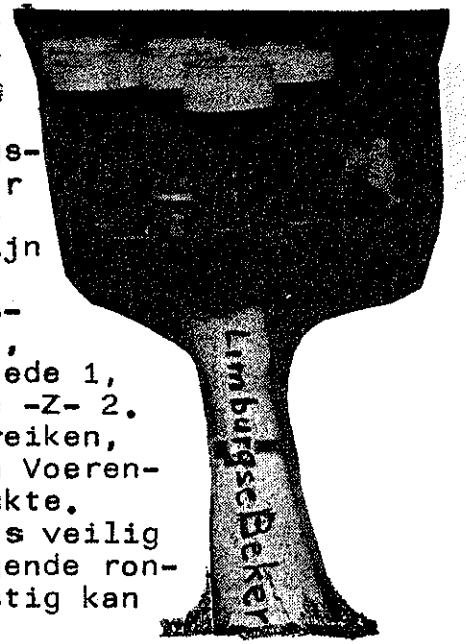

29-01-91.
Voor de eerste plaatsingsronde moesten we uit naar Kerkraede waar Hein Gidding zich bekwaam van zijn taak als WL kweet.
De indeling werd: Schaesberg 1 - de juiste -Z- 2,
De juiste -Z- 2 - Kerkraede 1,
Voerendael 3 - de juiste -Z- 2.
Logo, wilden we iets bereiken, dan kon dat alleen tegen Voerendael, wat ons met 3-1 lukte.
Daarmee was de 3de plaats veilig gesteld wat voor de volgende ronde niet zonder meer gunstig kan genoemd worden.
Onze opstelling: 1.Leon, 2.Hein,3.Yvonne,4.Fien.

Tegen Schaesberg was de taak van Leon duidelijk: Winnen van de Limburgse Kampion Hensen. Het lukte net niet.
Ronduit belachelijk al van gezicht, was de paring Hein versa Henk Temmink. Het leek veel op b.v. Luc Janssen - Mien Dobbelsteen. Na: 1d4-g5 2.Pf3-g4, duurde het niet meer lang; Het ergste stond Hein echter na afloop van de "partij" te wachten. Vaderlijk begrijpend meende Henk: "Mijnheer ziet het zeker niet zo goed vandag."

Van een heel ander kaliber was de partij: Yvonne-Dam. Met de vlag bijna zo hoog als de Mount-Everest moest Dam remise aanbieden.

Een verdere uitschieter werd de partij: Hein Gidding - Fien. In het pionnen eindspel overdreef Hein het met zijn ridderlijkheid en bracht zich onnodig zelfs in zetdwang. En dat tegen Fien! Mijn god!
Persoonlijke scores: Fien 2, Leon en Hein 1, Yvonne ½ (keer 5, Schaesberg)

VRIENDSCHAPPELIJK

SV de juiste -Z- - CE Visé

Dit treffen kwam op 10 januarie tot stand. Bovenstaande illustratie ontspreekt de werkelijke gang van zaken.
De meer noordelijke typen van de juiste -Z- konden sereen het denkwerk aan, terwijl de meer zuidelijken uit Vise de zaak over het hoofd groeide.
Echter, na dit beleefdheids-bezoek staat ons de echte krachtproef nog te wachten. Bij de terug ronde, in Visé.
Goed, dat wij allen weten, dat het volgende geen paniek zaaien is. Wel realiteit. De opstelling van Visé gaat daar zo wat als volgt uitzien: E El Osta, D Malchair, D Piron, A Pap, Ph Delanoi, P Jans, A Huynen, S Gessis, M Allard, Ph Brandt en J Huart.
Auwija, voor het 3de, dat dat daar moet gaan opknappen.

De persoonlijke UITSLAGEN.

SV de juiste -Z-	8½	-	CE Visé	2½
Luc Janssen	1	-	Eric El Osta	0
Remco Pihlajamaa	1	-	Jean Marc Flament	0
Eric Brouwers	1	-	Jean Claude Lagasse	0
Hein Gidding	½	-	Jean Pierre Teheux	½
Chris Pearce	1	-	Jean Huart	0
Huub Senden	1	-	Jean Waelti	0
Leon Curfs	1	-	Bernard Remy	0
Harrie Peek	0	-	René Claessens	1
Fien Mergelsberg	1	-	Céline Groenendael	0
Yvonne Bellefroid	0	-	Francis Ramirèz	1
Ben Tielens	1	-	Shef Billir	0

NIEUWS, van onze FANKLUB.

De schaker is steeds bezig. Oftewel hij speelt of , hij is bezig met voorbereidings werk of met naberekeningen, of -hij leest de -Gezet-. Dat bewerkt, waren er niet Heijzel- of Shef-field-drama's, dat de schaker van de voort-duurende strijd tussen- en onder het supportersvolk haast geen weet heeft.
Dit artikel wil hier de sluier iets lichten zodat voor de schakers tenminste het topje van de ijsberg zichtbar wordt.
Ver hoeven wij daarvoor niet te lopen. Jongstleden, na het verschijnen van ons maandblad, was er weer oorlogsstemming in het kamp van Cayer. En dat kwam zo:
Na de wedstrijd Cayer - de juiste -Z- van 06-12-'90 werd door de suppoclub Cayer een bruizend feest gegeven ter ere van hun drie winnaars, met Nic Luyten als lijst-trekker. Toen ons maadblad later ook nog de heren Goets en Hondelink als winnaars vermelde, liet bedoelde suppoclub zich niet onbetuigd.
Er werd een nieuw feest gegeven, dit keer met vijf winnaars, tot diep in de nacht.
Een dementi van onze kant bracht toen de dingen aan het rollen. Rekeningen overspoelden onze redactie, die toen de dader zocht-en vondt: Een Computer-Vergissing. Welk geestkracht bezat toch Lenin. Lang voor de 1ste computer onze planeet overbevolkte sprak die reeds: Vertrouwen is goed - kontrole is ..... Hein.

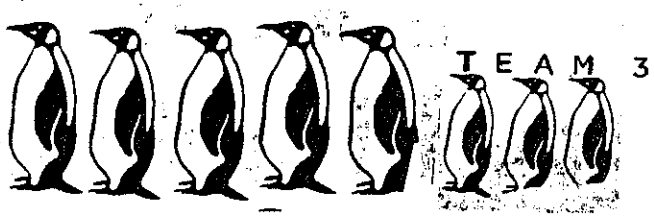

Zondag, 13 januari.

De dramatische slag van Hoensbroek.

Jaren geleden, op de Olympiade in Argentinie liep voor het Nederlandse team heel wat mis. Terug op Schiphol stond alleen de toen nog jonge Hans Böhm de journalisten te woord. Het enige wat hij uit kon brengen was: " Schaken is een koddig spel omdat zulke minuscule dingen dæ oorzaak van winst- of verlies kunnen zijn." Aldus - Voor ons werd de zaak koddig toen Fien op het kritieke moment samen met haar beter eindspel (3 pionnen voor 1 stuk) wegens een futiliteit de boot in ging.
Wat "koddig" eigenlijk is, weet tot nu toe geen mens. Wel voelt elke schaker dit direct exact aan.

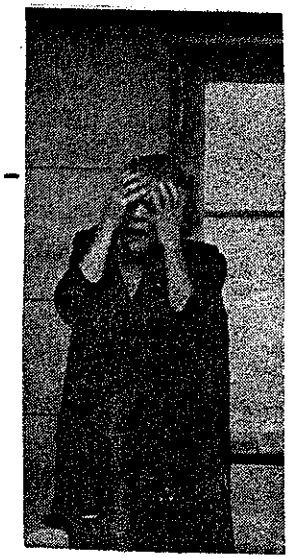

Foto - Fien precies 3 maanden later.

De gedetailleerde UITSLAG.

Hoensbroek ME 4	4½ -	De juiste -Z- 3	3½
J Brakele	½ -	J Mergelsberg	½
J Coenen	0 -	H Mergelsberg	1
M Hermeling	1 -	M Langeweg	0
L Sikora	1 -	F Mergelsberg	0
Z Ranik	0 -	R Snoek	1
M Mens	0 -	Y Bellefroid	1
P van Los	1 -	R Mayer	0
L Degenkamp	1 -	J Uringa	0

WEDSTRIJDVERSLAG Het drama van Hoensbroek. 13-1

Bord 8. Drama 1: Yelle moest tegen WL Degenkamp! Was dus kansloos van meet af aan. 1-0
Bord 7. Drama 2: Na 3 uur schaken-!-wist Remco blijkbaar niet, dat een eindspel met ongelijke lopers, al sta je 2 pionnen achter, zeker niet bij voorbaat verloren is. 2-0
Bord 6. Drama 3: Een ontketende Yvonne roofde Mens zoveel materiaal, dat zelfs yzeren Victor er de brui aan gegeven zou hebben. 2-1
Bord 5. Drama 4: Voor René was er eerst geen tegenstander. 59 min later wel. Het is mij niet bekend, hoeveel seconden bedenktijd René daarna verbruikte. Wel, dat René 8 minuten later het punt op zak had.
Het kan niet anders, of zijn faam als topscorer loopt René reeds vooruit en maakt zijn tegenstanders al vooraf week. 2-2
Bord 4. Drama 5: Een onoplettendheid kostte Fien een stuk voor een pion. Met goed spel verschalkte zij daarna nog'Zwei Bauern'. In het nu aanbrekende eindspel werd na overleg met de TL 3 keer remise geweigerd. Een té zelfverzekerde aanpak beroofde haar echter van de vruchten van haar werk.
Gezien het tijdstip van de wedstrijd (alleen Hein zat nog te ploeteren) werd dit dan wat men noemt het drama ultimo. 3-2
Bord 3. Drama 6: In het reeds gevordert middenspel raakte de dame van Michel even overbelast. Dat kostte hem een paard, en, zij het dan na fel verzet, de partij. 4-2
Bord 2. Drama 7: Coenen speelde Schot's gambit en had daarna niets tegen stukkenruil. Zo kwam Hein in een toreneindspel met een armzalige, achter gebleven pluspion.Dank zij een te passive aanpak van Coenen werd dit na veel hoofdpijn toch nog winst. 4-3
Bord 1.Drama 8: Jean kreeg zijn geliefde Siciliaans. Dus ook zijn geliefde "Jürgen-Sturm" Echter niet de benodigde bedenktijd ! 4½-3½

HEIN TL

Zondag, 24 februari,

Van deze wedsteijd hadden wij iets verwacht. Men zou dus, achteraf het resultaat ziende, tot de konklusie kunnen komen, dat dit dan wel een geweldige misrekening was.
Toch is dat niet zo. Dat we zo afgetuigd werden had andere redenen.
Het enige, dat op konto misrekening geplaatst dient, was dat Leudal lang niet zo leu bleek dan zijn naam zou doen vermoeden.
Dit had ons echter niet gevloerd. Wel, toen bleek dat we Jean, onze rambok aan het 2de moesten afstaan en dat er nog steeds geen vaste 3de bord speler gevonden was, toen werd de zaak bedenkelijk.
Immers, onze middenvelders Fien en Yvonne werden hierdoor onverwachts in het top-trio gekatapulteerd.
En aangezien genoemden alleen op de koddige manier verloren en Erik voor een verrassing had kunnen zorgen moeten we stellen, dat er op zich vooraf goed gerekend werd.

De UITSLAG.

De juiste -Z- 3	2	-	Leudal 3	6
1. Hein Mergelsberg	1	-	Han Wismans	0
2. Fien Mergelsberg	0	-	Rob Wijnberg	1
3. Yvonne Bellefroid	0	-	Dennis van de Laar	1
4. Lei Bellefroid	0	-	Marc Schipheleers	1
5. Dr. René Snoeck	1	-	Peter Steuten	0
6. E Schrijnemakers	0	-	Boris Meerts	1
7. Arjan Huizen	0	-	Francis Drossaert	1
8. Marieke Mayer	0	-	Hans van de Vliet	1

WEDSTRIJDVERSLAG de juiste -Z-3 - Leudal 3.

Aan de borden 7 en 8 hadden wij nog al wat stukken gratis in de aanbieding. Het was daar dan ook al gauw 'Sense'. Zoiets zou een schande zijn, ware het niet, dat dit team er is om meesters te kweken - niet - om meesters te laten spelen. 0-2
Aan bord 4 hadden wij een speler die daar zeker thuis hoort. Succesrijk zal hij om zo zekerder worden, hoe zekerder hij van zich zelf wordt. En dat wordt hij met zekerheid. 0-3
Erik, aan bord 6, zorgde voor heel wat hoop. Lange tijd hield hij de boel in evenwicht tot, ja tot hij onverwachts mat stond. 0-4
Niet zo lang daarna was het aan bord 5 'Bombe'. Maar, dat was het al van begin aan. Zaten daar toch topscorer René Snoek tegen topscorer Peter Steuten. En René had zwart!
Kort en bondig: René speelde Frans en Peter snapte niets meer. René wel; Die snapte een pion. En aangezien René so-wie-so altijd wint won hij toen zeker. 1-4
Onze dada's (dappere dames) zagen zich onverwacht achter de borden 2 en 3 geplaatst. Het voordeel dat wij daaruit trekken is, dat zij nu deze vuurproef doorstaan hebben en dus voor de toekomst voor deze borden gaar gestoofd zijn.
Het was hier, dat de meest verbeten partijen zich afspeelden. De tegenstanders van Yvonne en Fien haalden het uiteindelijk wel maar hun uiterlijk leek toen wel op iemand, die een bokswedstrijd van 15 ronden achter de rug heeft en ze voelden zich ook zo. 1-6
Wanneer men er van af ziet dat het twee-paardenspel een pion-offer is, verliep de partij aan bord 1 als een bruilofd. Netjes paarsgewijs -telkens een wit en een zwart- verlieten heel wat pionnen en alle lichte stukken het bord. En in dat oergevaarlijk eindspel (met nog alle zware stukken) vond zwart plots torenwinst - of mat in vier! 2-6

Hein TL

HET TWEEDE TEAM: DeJuiste Z II - V.S.M. III

Het heeft iets langer geduurd dan we hadden gepland maar de eerste overwinning is binnen.
Wim bezorgde ons weer eens een heerlijke middag door zich volledig vast te bijten in zijn parij en zo tot winst te voeren.
Ook John aan het achtste bord maate korte metten met zijn tegenstander, na de ruil van zijn twee torens voor de dame was er voor zijn tegenstander geen houden meer aan. Renee kwam als Laatste binnen en moest zich alle moeite doen om niet als eerste klar te zijn . het is hem niet gelukt.
Er was eigenlijk maar één speler die een beetje sip rondliep en dat was Maurice. Tot nu toe waren zijn partijen bijna allemaal hoera en nu moest hij ervaren dat ook hij nog wel eens verliezen kan
Frank bevestigde zijn stijgende tendens met weer eens een solide overwinning.
Michel en Jack hadden een bijzonder slechte dag . Als ze dan ook nog met Zwart moeten spelen dan zakt hun de moed in de sokken .De wedstrijd leiding heeft daarom besloten om voortaan alle spelers met wit te laten spelen met de aantekening dat zwart dan mag beginnen.

DE JUISTE Z II - V.S.M.

I.	L. Curfs	- Janssen	I - 0
2.	W. Den Hoed	- KLein	I - 0
3.	R. Daniels	- Jeurrisam	I - 0
4.	F. Acampo	- Bockma	I - 0
5.	J. v. Kronenberg	- Wolfs	0 - I
6.	M. Peek	- v. Wissen	0 - I
7.	M. Langeweg	- Klein	0 - I
8.	J. Lemmerlijn	- Francken	I - 0
			5 - 3

£££££££££££££££££££££££

$$$$$$

$

WLLC

Zondag I3 jan. I99I, alle ogen van de wereld waren gericht op de golf . de onze waren gericht op Brunssum Brunssem III was tot nu toe ongeslagen koploper in onze klasse . Het beloofde daarom die zondag eigenlijk geen vrolijke zondag te worden. Toch waren we enigsins verblijdt met de terugkeer van Henk in ons team. Helaas was het rendement van zijn inbreng deze keer nihil.

Frank daarentegen is bezig met een enorme zegelijst te produceren. Wim kon weer eens zijn euforie niet bedwingen. Hij moest tee zien hoe hij een toren en gezonde stelling om zeep hielp door een combinatie foutje. Renee toch niet zo zijn draai te vinden. Hij steld zijn bord dan ook vacant in ruil voor een iets je lager bord.

John begint zich al aardig in te burgeren op het achtste bord, alleen het scor en wil nog niet zo vlotten toch vertoont Johns spel behoorlijke voor uit gang.

Maurice scoorde weer eens degelijk. Eerst lokte hij zijn tegenstander uit de tent om vervolgens terug te hakken in de konings stelling.

Jack en Leon scoorden samen een halfje waardoor ons totaal op 2½ punten kwam. Geen bijster goed resultaat maar dit tegen de kandidaat kampioen geprofileerd mogen we toch niet ontevreden zijn.

De uitslag tegen Brunssum III luidt:

I. Smeets	- R. Daniels	I - 0
2. V. Duurvoort	- L. Curfs	½ - ½
3. Reetink	- F. Acampo	0 - I
4. Braeken	- H. Acampo	I - 0
5. Cappelen	- W. den Hoed	I - 0
6. Tissen	- J. v. Kronenberg	I - 0
7. Dolman	- M. Peek	0 - I
8. v. d. Hogen	- J. Lemerlijn	I - 0

wllc

UITSLAG BONDSWEDSTRIJD DE JUISTE Z _ ATTAQE

I. bord L. Curfs '- B. v. Steenbergen
In een damegambiet opening wist Leon licht voordeel om te zetten in kwaliteit winst. In de eindstrijd kon hij dit niet uitbuiten en moest dit bekopen met zijn eerste verlies.

2. bord R. Daniels - H. Patelski
In een zeer gesloten benoni stelling voelde Renee zich niet op zijn gemak.

3. bord F. Acampo - C. Annema
Met een goede combinatie lukte het Frank om zijn tegenstander een stuk te ontfutselen en zoalweer te winnen

4. bord H. Acampo - L. Curver
Met een eindspel waarbij alletweede spelers nog over dezelfde lopeer en evenveel pionnen beschikte moest Henk tot zijn eigen ongenoegen tevreden zijn mét remise.

5. bord J. Willems - J. Dreesen
Ondanks hij met een half uur minder op de klok was begonnen weerde Johan zich voortreffelijk.
In het eindspel moest Johan echter zijn koning kantelen.

6. bord J. v. Kronenberg - F. Prevaes
Na het maken van de lange rokade kon Jack enorme druk maken op de D lijn . Het was uiteindelijk niet genoeg voor de overwinning.

7. bord M. Peek - H. Dreesen
Maurice won al spoedig in een spaanse opening de kwaliteit en kon het zo rustig verder uitspelen.

8. bord J. Mergelsberg - K. Gielen
Jean had zich volledig in gegraven in een orthodoxe verdediging die mij vreemd was. Er bleek voor de tegenstander geen doorkomen aan.

EINDUITSLAG
DE JUISTE Z II - ATTAQUE $3\frac{1}{2} - 4\frac{1}{2}$

UITSLAGEN EXTERNE COMPETITIE.

Hoensbroek ME 1	- De Juiste Z	(11-11-90).
T. Bus	- L. Janssen	0 - 1
J. Fober	- R. Pihlajamaa	1/2 - 1/2
R. Hunen	- E. Brouwers	1/2 - 1/2
L. Maessen	- P. Mergelsberg	1 - 0
V. Berg	- C. Pearce	1 - 0
J. Franssen	- H. Senden	1 - 0
L. Severens	- W. Widdershoven	1 - 0
M. de Raat	- H. Peek	0 - 1
Einduitslag		5 - 3

De Juiste Z	- Voerendaal 1	(09-12-90).
L. Janssen	- P. Driessens	1/2 - 1/2
R. Pihlajamaa	- R. Merx	1 - 0
E. Brouwers	- B. Merx	1/2 - 1/2
P. Mergelsberg	- T. Vrouwenraets	0 - 1
C. Pearce	- H. Leclerc	0 - 1
H. Senden	- H. Vrouwenraets	1 - 0
W. Widdershoven	- E. Souren	0 - 1
H. Peek	- R. Camps	1/2 - 1/2
Einduitslag		3 1/2 - 4 1/2

De Juiste Z	- Schaesberg 2	(13-01-91).
L. Janssen	- F. Scheeren	1 - 0
R. Pihlajamaa	- R. Seip	1/2 - 1/2
E. Brouwers	- B. Coenen	1/2 - 1/2
P. Mergelsberg	- M. Marell	1 - 0
C. Pearce	- F. Hendriks	0 - 1
H. Senden	- A. van Gijsel	0 - 1
W. Widdershoven	- W. Beugels	1 - 0
H. Peek	- E. Venema	0 - 1
Einduitslag		4 - 4

PARTIJBESPREKING EXTERN DJZ 1 - VENLO 111

Op zondag 24 maart ontvingen wij in ons klublokaal het derde team van Venlo. Er moest gewonnen worden wilden we volgend jaar ook nog van Promotie-niveau genieten.

Hieronder volgt een eigen verslag van de deelnemers in chronologische volgorde van afloop.

Bord 4: Peter - Helene Wuts 1/2 - 1/2

Zaterdag 23-3 (gisteren dus) bespreek ik met Remco mijn problemen in het Frans na de zetten 1.e4, e6 2.d4, d5 3.Pd2, c5! Wat speelt Helene. Net dit!! Dus alle openingsproblemen voor Peter. Tijdens de partij kom ik er wel uit, doch een beetje angst voor overschatting van mijn eigen stelling bied ik snel op de 20ste zet remise aan. Na een kort overleg met de teamleider van Venlo accepteert Helene dit.

tussenstand 1/2 - 1/2

Bord 8: Harry - A. Burghmans 1/2 - 1/2

Ik kreeg wederom, net als tegen Pionneke, een Pirc voorgeschoteld (1.e4, d6 2.Pf3, Pf6, 3.c3). Ad lette goed op en speelde g6. Over en weer kansjes gemist. Uiteindelijk remise-aanbod door Harry en geaccepteerd door Ad.

tussenstand 1 - 1

Bord 6: Huub - Hans van Lijf 0 - 1

Vanuit het gekende Dame-loperspel kon ik mijn tegenstander steeds onder lichte druk houden. Dit resulteerde eerst in een pluspion en vervolgens in de verst verwijderde vrijpion in een eindspel met gelijke kleur lopers. In plaats van gewoon te winnen, verliet ik eerst de winst-weg, vervolgens de remise-weg om tenslotte zelfs nog te verliezen.

tussenstand 1 - 2

Bord 7: Hans Hoedemaeckers - Wil 0 - 1

Veni, vidi, en toch nog verloren. In een Siciliaanse partij mocht ik na Lxe4 eventjes aan de winst ruiken, maar een kwartiertje later ging het langzaam bergafwaarts. Wat blijft is de verklaarbare aanvechting om het op een zuipen te zetten. Velen voelen zich geroepen, doch slechts weinigen zijn uitverkoren.

tussenstand 1 - 3

Bord 1: Dierx - Luc 1 - 0

In een Franse partij met vuur gespeeld!! Ik kom wonder boven wonder na veel afruilen toch nog gelijk uit in het eindspel terecht. In dat paard-eindspel manoeuvreer ik dusdanig met mijn paard, dat ik na een tactische wending een pion win. De rest oogde weliswaar nog wel spectaculair maar was in feite puur techniek.

tussenstand 2 - 3

Bord 3: Willy Schmitz - Eric 1 - 0

Mijn tegenstander gebruikte 2 minuten voor de eerste 11 zetten, ik 25 min. En toch stond ik heel slecht. Ik dacht dat ik gewurgd werd d.m.v f4, g4, h4.
Ik verloor een kwaliteit. Hij moest echter zijn dame geven voor loper en toren. Een eindspel van 2 torens die in het geheel niet samenwerkten en een paard tegen paard + dame + een gruwelijke pion op f4. Ik had de tegenstander in de tang. Ik won simpel door 46Tg1, Df2x een volle toren en de partij.

tussenstand 3 - 3

Bord 5: C. Maessen - Chris 1 - 0

Rustige opening na 1.e4, e5 2.Pf3, Pc6 3.Lc4!! Hij ging verder met Pc3. Ik heb niet de beste zetten gedaan en wit kwam goed te staan.Toen plotsklaps gaf hij een kwaliteit weg. Ik won nog een pion. Daarna was het nog een kwestie van tijd.

tussenstand 4 - 3

Bord 2: Remco - v/d Hoogt 1/2 - 1/2

Na een Spaanse opening met d3 werden 50 zetten gelaveerd. Net toen wit een doorbraak wilde plegen bood zwart remise aan. Met het oog op de stand (4-3 voor ons) bedacht ik me niet lang.

EINDSTAND 4 1/2 - 3 1/2

SNELSCHAAKTOERNOOI DD 21/02/91

RONDE	1	2	3	4	5	6	7	8	9	0	1	2	3	4	5	6	7	8	9	TOTAAL	
Remco	1	0	1	1	1	1	1	1	1	-	1	1	1	1	x	0	1	1	1	15	1/2
Leon	0	-	0	1	1	1	1	1	0	1	0	1	1	0	x	0	0	0	0	8	1/2
Huub	1	1	x	0	x	0	1	0	0	0	0	1	1	1	1	1	0	-	0	9	
John	0	0	-	1	0	0	x	0	1	1	0	0	0	0	1	1	1	1	0	7	1/2
Luc	1	1	1	-	1	1	1	1	1	1	1	1	1	1	x	x	1	1	1	17	
Hein M	0	x	0	1	1	1	0	1	0	0	x	0	0	0	1	0	-	0	0	6	
Peter	1	0	x	1	1	1	1	0	1	0	1	0	1	1	1	-	1	1	0	12	1/2
Jack	0	0	0	0	-	0	0	x	0	1	x	0	0	0	x	1	0	0	0	3	1/2
Fien	1	1	1	1	0	0	0	1	0	0	0	0	0	1	-	1	0	0	0	7	
Yvonne	0	x	0	0	0	-	0	1	1	0	0	0	0	1	x	0	0	0	0	4	
Eric	1	1	x	1	1	1	-	1	1	1	1	1	0	1	x	1	1	1	1	16	
Henk	0	0	0	0	1	0	0	0	0	1	0	0	-	0	0	0	0	1	0	3	
Rob	0	0	1	0	0	0	1	-	1	1	1	1	0	1	0	0	0	0	0	7	
Harry	1	1	1	1	0	1	0	1	1	0	1	1	-	0	0	1	1	0	1	12	
Rene S	0	0	x	0	0	0	x	0	0	0	0	0	1	0	0	0	0	0	0	1	
Maurice	1	1	x	1	0	1	1	0	-	0	0	1	1	0	x	x	1	1	1	11	1/2
Ben	0	0	0	0	0	0	0	0	0	-	1	1	0	0	0	0	0	0	0	2	
Hein G	1	1	1	0	x	1	x	x	0	1	-	0	1	1	x	1	0	1	1	12	
Wim	-	1	1	0	1	0	1	0	1	0	1	0	1	0	1	1	1	1	1	12	

S N E L S C H A A K.

Na drie van de drie ronden snelschaak is er de volgende eindstand ontstaan:

	snel1	snel2	snel3	totaal
Eric B	9.5	13	16	38.5
Remco	10.5	11	15.5	37
Luc	10.5	8	17	35.5
Peter	8	10	12.5	30.5
Hein G	9	7	12	28
Harry	6	8	12	26
Wim	8	5	12	25
Huub	3.5	6.5	9	19
Maurice		6.5	11.5	18
Fien	4	3	7	14
Hein M	4	3	6	13
John		4	7.5	11.5
Rob	3		7	10
Leon			8.5	8.5
Yvonne	0	2	4	6
Chris		4		4
Jack			3.5	3.5
Henk			3	3
Rene D	2			2
Ben			2	2
Rene S			1	1

KROONGROEP

Na 6 van de 9 ronden is de volgende tussenstand ontstaan:

	NAAM	PNTN	RATING	010990
1)	Eric	5	1985	(+97)
2)	Remco	4,5	1944	(+110)
	Peter	4,5	1899	(+26)
	Hein G	4,5	1834	(+34)
5)	Huub	3,5	1813	(+25)
6)	Luc	3	1855	(-78)
7)	Harry	2,5	1624	(+4)
8)	Maurice	1,5	1552	(+52)
9)	Chris	0,5	1748	(-52)
	Wim	0,5	1604	(+4)

HOOFDGROEP

	NAAM	PNTN	RATING	010990
01)	Frank	198	1699	(-21)
02)	Rene	180	1621	(+21)
03)	Yvonne	162	1545	(-15)
04)	Leon	160	1764	(+44)
05)	Jack	151	1514	(-6)
06)	Fien	143	1542	(-38)
07)	Rob	132	1558	(-22)
08)	Hein M	112	1498	(-102)
09)	Rene S	93	1444	(-56)
10)	Ben	64	1481	(-19)
11)	Henk	60	1532	(+32)
12)	Jasper	46	1447	(-53)
13)	Wil	41	1697	(-3)
14)	Michel	20	1499	(-1)
15)	John	17	1517	(+17)