SV-de juiste -Z-

jaargang 17 - nr. 12
15 feb. 1994 - opgericht 01-04-1977

speellokaal:
restaurant
De Boemerang
Rijksweg 49
Margraten
04458-1687

speelavond
donderdag 20.00u.

ere-voorzitter:
Wim Roemersma
Kastanjelaan 2
6261 na mheer
04457-2535

ere-lid: Mariëlle
Bisscheroux-Meys
De Munckhof 3
6265 bh st.geertruid
04408 2681

voorzitter:
Huub Senden
Vroelenstraat 7
6255 al noorbeek
04457 1525

sekretariaat/pr:
Nanny Bakker
van Wassenbergstr.8
6269 ck margraten
04458-2829

penningmeester:
Harrie Peek
Shomonstraat 15
6269 gc margraten
04458-1471

jeugdleider:
Peter Mergelsberg
Vroelenstraat 5
6255 al noorbeek
04457-2189

wl-extern:
Leon Curfs
Herkenrade 11
6265 ak st.geertruid
04408-3252

wl-intern:
Luc Janssen
In de Molt 144
6269 ek margraten
04450 2037

redaktie:
Wim Roemersma
Kastanjelaan 2
6261 na mheer
04457-2535

materiaal-comm.:
Maurice Peek
Shomonstraat 15
6269 gc margraten
04458-1471

INHOUD:

'k zit ervoor
't geheugen
kollektebus
anna liesje
d'overbrieuver
s.c.haker
spelverdelers
extern
intern
speellokaal
LiSB-comp:
appartementen
hotel
paNOORama
Mheerelindje 8
NOORBEEK

'K ZIT ERVOOR

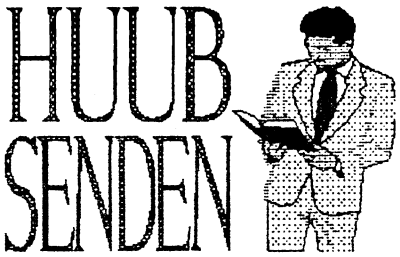

SCHAAKVRIENDEN,

Wanneer ik dit artikeltje schrijf, heb ik net mijn vooruitgespeelde partij tegen Douglas McLagan van VSM I achter de rug. Net als verleden jaar...
En evenals vorig jaar heb ik mijn teamgenoten met een 1-0 achterstand opgezadeld.
Ik troost me maar met de gedachte, dat toen deze achterstand nog in een 4-4 gelijk spel werd omgezet.
Bovendien zal ik mijn "Angstgegner" de komende twee jaar niet tegenkomen, omdat hij over een maand naar Nepal vertrekt, om er daar zorg voor te dragen, dat de Engelse taal ook in Nepal verder verbreid wordt.
Gezien het feit dat hij mij enige malen heeft verslagen, moet het voor hem een koud kunstje wezen, om "en passant" twee maal kampioen van Nepal te worden.

Uiteraard wil ik hier niet voorbijgaan aan de historische zege van ons derde team tegen Simpelveld.
Een mooie overwinning die wel naar meer zal smaken...!!

Uw voorzitter.

PUZZEL-RUBRIEK

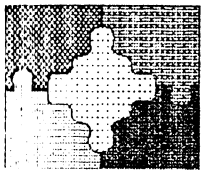

LADDERSTAND:
1-Hein Mergelsberg - 25 pnt.
2-Lei Bellefroid - 10 pnt.
2-Yvonne Bellefroid - 10 pnt.

oplossing H.Senden

Opgave 1 (5 pnt.):

Zwart aan zet wint.
Gelet op het materiaal staat het ongeveer gelijk.
Maar door een onderste rij-motief kan zwart de partij snel beslissen.
Zoals zo vaak, is goed kijken de halve overwinning...

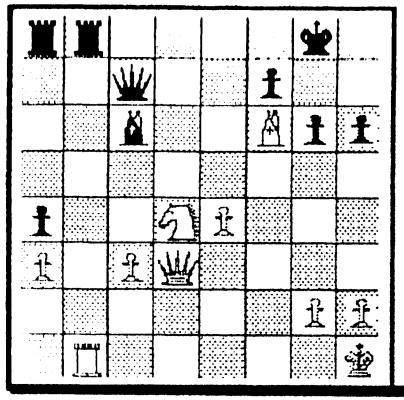

Opgave 2 (10 pnt.):

Wit aan zet wint.
Remise is wel te maken, bijv. 1.Ld5,dxe5 2.Te7+,Txd5 3.Tg7 en eeuwig schaak.
Maar winnen?
Het is niet te geloven, doch het bewijs is te leveren...
Hoe...?

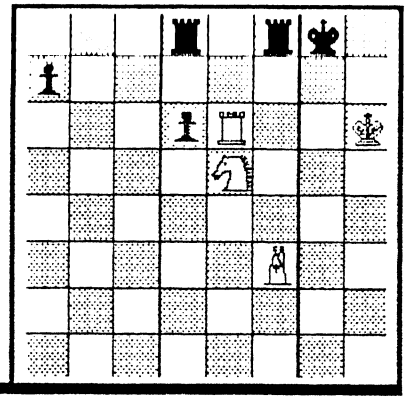

FINANCIEN

WEGENS
CARNAVAL
GESLOTEN

HARRIE PEEK

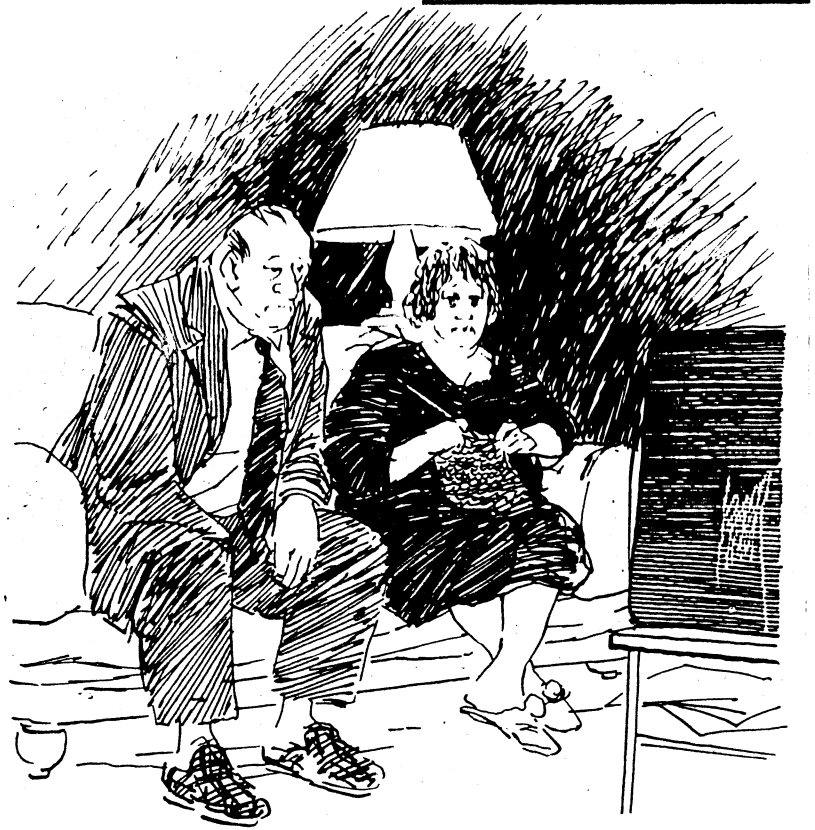

UIT DE REGIO

PWR REDAKTIE

In het clubblad van Gess, Gesschaak, lazen we dat na afloop van de ontmoeting tegen J'Adoube, John Munsters op de terugweg zijn wagen total-loss heeft gereden.
Hijzelf en de drie inzittenden kwamen, gelukkig, met de schrik vrij.
Op die manier wordt schaken nog een gevaarlijke sport.....

Het clubblad van de SV Schaesberg meldde de oprichting van een nieuwe schaakbond in Limburg, de LiSA.(Limburgse Schaak Associatie)
Indien we, als vereniging lid worden van deze nieuwe bond, dan kunnen we, na enige ingewikkelde fusies, wellicht tegen onszelf spelen.....

FRANS CRIJNS

Ze bestaan dus tóch nog ! De pioniers, die in staat zijn een vereniging groot te maken en...té houden !!
Frans Crijns, 48 jaar lang zorgt hij voor het spelmateriaal van de SV-'t Pionneke.
Zijn werk wordt zeer gewaardeerd en daarom werd hij in Roermond, met nog vele andere sportlieden, gehuldigd.
Frans (74) ontving de zilveren sportspeld.
PROFICIAT, FRANS !!

SEKRETARIAAT

ADRESLIJST

Hieronder vindt U onze ledenlijst. Mocht iets niet juist zijn, geef dit dan door aan 't sekretariaat en de redaktie. **(WR)**

BELLEFROID LHR, KLEINEWEG 18 - 6255 AX NOORBEEK
BELLEFROID YAI, MHEERDERLINDJE 8-6255 NG NOORBEEK
BROERS J, BEATRIXSTRAAT 25 - 6267 BD CADIER EN KEER
BROUWERS E,V WASSENBERGSTR.8-6269 CK MARGRATEN
CURFS L, HERKENRADE 11 - 6265 NG ST.GEERTRUID
DANIËLS R, VITCHEN 299 - 3798 VOEREN (BELGIË)
DERA R, IN HET DIEPENBROEK 8 - 6271 AS GULPEN
GIDDING H, A DE HAASSTRAAT 6 - 6286 BZ WITTEM(WAHL)
JANSSEN LLA, IN DE MOLT 144 - 6269 EK MARGRATEN
JANSSEN R, IN DE MOLT 148 - 6269 EK MARGRATEN
KRONENBERG JH V, IN DE MOLT 65 - 6269 EL MARGRATEN
LEMMERLIJN JMCJ, TIENBUNDERSW. 16 - 6321 CR WYLRE
MERGELSBERG JAM, RUE DE RECOLLETS 18 - 4600 VISÉ
MERGELSBERG HPH, RUE DE RECOLLETS 18 - 4600 VISÉ
MERGELSBERG PHM,VROELENSTR. 5- 6255 AL NOORBEEK
MEYS M, DE MUNCKHOF 3 - 6265 BH ST.GEERTRUID
PEARCE CHR, ST.ANTHONIUSBANK 42C - 6268 NP BEMELEN
PEEK HC, SHOMONSTRAAT 15 - 6269 GC MARGRATEN
PEEK M, SHOMONSTRAAT 15 - 6269 GC MARGRATEN
PIHLAJAMAA R, NIEUWSTRAAT 211 - 7311 BN APELDOORN
ROEMERSMA W, KASTANJELAAN 2 - 6261 NA MHEER
ROEMERSMA B, KASTANJELAAN 2 - 6261 NA MHEER
ROEMERSMA H, LIMB.STR. 71A - 6267 CB CADIER EN KEER
SENDEN HCPJ, VRROELENSTRAAT 7 - 6255 AL NOORBEEK
SIMONIS R, RUBDELSTRAAT 7 - 6255 AR NOORBEEK
SNOECK RSJ, RIJKSWEG 88 - 6269 AD MARGARETN
WIDDERSHOVEN WHG, ATOOMSTR.58D - 6227CM MAASTR.

HUISWERK

In het kader van de bibliotheek-aktie van Eric en Maurice, was mijn opdracht een stukje te schrijven over het boek: "Het Middenspel 2" van R.Fine.
Het middenspel is natuurlijk een gedeelte van de partij, waar het eigenlijke gevecht plaatsvindt. Wie goed de weg weet in dit middenspel, kan een stevige partij schaak spelen.
Ook voor het middenspel geldt, zoals voor zoveel dingen, de uitspraak "kennis is macht".
Door het bestuderen van de stellingskenmerken, zoals de pionnen struktuur, open lijnen, goede/slechte loper,etc., kun je je deze kennis eigen maken. Fine heeft deze stellingskenmerken systematisch ingedeeld en vertelt hoe er gespeeld moet worden in stellingen, waarin een bepaald kenmerk de overhand heeft. Een voorbeeld hiervan is de procedure, die je moet volgen als je een stelling met meer ruimtelijk voordeel bezit. Dit wordt in 4 stadia verdeeld:

1-Tracht te verhinderen dat de tegenstander zich bevrijdt;
2-Dwing verzwakkingen af;
3-Forceer een doorbraak;
4-Vernietiging.

Op deze manier weet je precies, waar het in een bepaalde stelling om draait.
Je herkent dingen en begrijpt ook de zetten, die hierbij horen. Jammer genoeg is deze kennis nog niet zaligmakend. De sterkte van een schaker is ook afhankelijk van de inventiviteit, het taktisch inzicht en een aantal andere zaken. De schrijver dezes wordt bijv. nogal vaak in 't oor gefluisterd door het "blunder duiveltje".
Tot blijft wel dat kennis van de stellingskenmerken onontbeerlijk is om een goed schaker te worden.
Samengevat kan ik zeggen, dat "Het Middenspel 2" van Fine een boek is, waar iedere schaker (ook de spelers uit de hogere regionen) zijn of haar voordeel mee kan doen.

Ruud Dera

S.C.HAKER

Toen de partij zijn einde naderde,was mijn sigaretje eveneens aan zijn laatste trekje toe.
Ik nam de laatste haal en gelijk viel er een dot as op mijn schoot.
Nu is dat bij mij niet vreemd, want ik mors met alles, maar deze keer was er tussen het gemorste wat nagloeiende as blijven hangen en veroorzaakte een schroeigaatje in mijn pantalon.
Ik begrijp dat dit U volkomen koud laat, maar ik vertel het, omdat dit ongeval mij in kontakt bracht met mijn verzekering, waar ik nu al jaren mijn penningen betaal. (en Harrie weet wel waar of de broek ..pardon, schoen wringt)

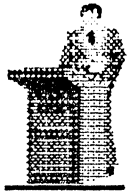

Van al dat geld had ik een partij textiel kunnen inkopen genoeg voor een heel mode-magazijn.
Maar ja, ik ging liever schaken...
De gang naar de verzekering was geheel nieuw voor mij. Zou ik eerder mijn huis in de fik gestoken hebben, dan was deze stap niet zo vreemd geweest, ik was dan op bekend terrein.
Daar liep ik dan met mijn broek in een krant gewikkeld opweg naar het onbekende.
Stilletjes troostte ik mezelf met de gedachte, dat ik nu eindelijk de zalige vruchten ging plukken van jarenlange zorgzaamheid.
Ik kwam tenslotte bij m'n

S.C.HAKER

weldoeners, die bleken te huizen in een enorm aquarium, dat uit de straat oprees en eindigde tegen de wolken.
Ik sluisde me door een stelsel van deuren en stond in een marmeren hal, die ik bewonderend doorliep. Daar ging het al direkt mis. Een portier vroeg belangstellend aan mij vanuit zijn loge:
"En waar gaan wij heen? Hier lopen wij niet zomaar door, hier vragen we eerst netjes waar we moeten zijn!"
Hij schikte zijn pet wat en ging rechter opzitten.
Je blijft beleefd want het kán invloed hebben op het uiteindelijke resultaat. Ik vertelde de man, die niet vrij was van een aangeboren nieuwsgierigheid, dat ik een schadegeval kwam melden.
"Enne, dat is?" vroeg ons Aagje.
"Nou, het betreft ,"zei ik, terwijl ik de broek ontdeed van zijn krant, "deze....."
"Verrek, dat is een broek!",viel de portier me vrij ruw in de reden.
Ik knikte instemmend.
"Ik heb precies zo een broek," vervolgde de man ongevraagd, "een ietsie lichter. Dan kan je 'm zomers ook dragen. Maar waarom laat U mij die broek eigenlijk zien?" besloot de portier vragend.
"U vroeg er toch om!" probeerde ik vriendelijk.
"Ja, maar ik bedoel, wat is er mee aan de hand?"
Ik legde hem het schadegeval uit, want zo een klein brandgaatje

S.C.HAKER

ga je niet staan te overdrijven.
"Nou, weet U wat U doet, probeer kamer 63 eens. De pijlen wijzen de weg," adviseerde hij me onzeker.
Hij beschouwde de bijeenkomst kennelijk als beëindigd.
Ik wrong me door een labyrint van gangen en de kamernummers duizelde me voor de ogen, maar eindelijk, "eureka!" Onder het gegeven nummer 63 hing een bordje separé: "Binnen zonder kloppen".
Dat stelt je toch een beetje op je gemak, zo van "jongens onder mekaar!"
Desondanks klopte ik toch, want er zal maar iemand vlak achter de deur staan, je gaat dan met meer schade de deur uit, dan je binnen bent gekomen.
Op de kamer zaten twee jonge meisjes te wachten totdat ze zouden gaan trouwen. Ze vonden me al direkt een rare knaap, maar toen ik bekende dat mijn bezoek samenhing met een gaatje in mijn broek, barstte zij uit in een geschater, dat niet luider geweest zou zijn, indien ik mij, bij vergissing, zonder het bedoelde kledingstuk te dragen, in die kamer had vertoond.
"Wilt U de chef even roepen?"vroeg ik parmantig.
De jongedame die mij te woord had gestaan, begaf zich hinnekend in een nevenvertrek, terwijl

S.C.HAKER

"Wilt U de chef even roepen," vroeg ik.

de achtergeblevene alle moeite deed zich te bedwingen.
Nu trad een man binnen, wiens uiterlijk een vermogen verried om mensen over te halen tot het doen van uitgaven, waarvan ze later absoluut spijt zouden krijgen.
Ik wilde enig risiko voorkomen en ontdeed dadelijk mijn broek van het papier. De jongedames verlieten gehaast het lokaal en de jongeman hief mijn broek ten hemel en bracht 't "gat" tot vlak bij zijn oog. Hij begon te mompelen.
Even dacht ik dat hij met Allah overleg pleegde om de hoogte van het schadebedrag vast te stellen, maar toen draaide hij zich in mijn richting en verzocht me even te willen wachten. Hij spoedde zich met mijn broek in een zijvertrek.
Ik zette mij in een hoekje naast een wandkast en zag de beide dames terugkeren. Ik deed mijn gelaat een emotieloze uitdrukking aannemen.

Terwijl zij achter een bureau kropen, bleef ik volharden in mijn pose.
Toen kwam de man weer binnen, zónder broek, althans zonder de mijne.
Hij zag me niet zo gauw achter de kast en riep, na het vertrek te hebben rondgekeken:
"Waar is die vent van die broek nou gebeleven?"
Ik stond op.

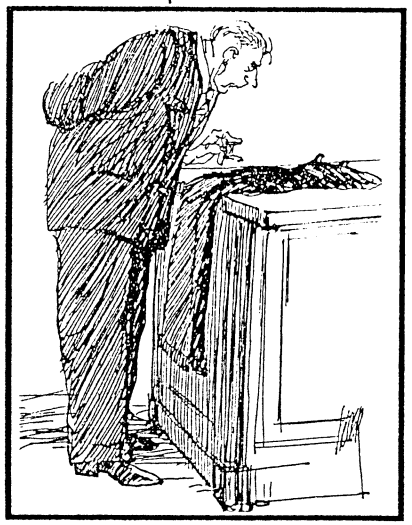

"Aha,"zei hij kalmpjes, "meneer verzoekt U vriendelijk wel even binnen te komen."
Binnen stond een klein, grijs mannetje met een loep in de hand over mijn broek gebogen.
"We hebben de zaak eens onderzocht,"zei hij.
Met "wij" bedoelde hij zeker zichzelf en de eerder genoemde Yup: de "zaak" blijkbaar het gaatje in mijn broek.
"En?",vroeg ik.
"Tja,"sprak de grijsaard met zijn vinger op het gaatje van mijn broek trommelend, "dáártegen is U niet verzekerd!"
"t Is toch brandschade," merkte ik bescheiden op.
"Nee, nee, dit is zuiver gesteld -schroeischade-" riep de man fijntjes,"en schroeischade valt niet

onder *brandschade*. Leest U daar maar eens rustig de kleine lettertjes na in Uw polis,"adviseerde hij mij gratis.
"En... we moeten ons natuurlijk aan die lettertjes houden,"besloot de man deze wijze les.
Hij hield zich aan de letter en ik hield het gaatje in mijn broek.
Dáárom zit ik tegenwoordig zo vaak met de benen over elkaar.....

JEUGD

Dat de jeugd niet overal voor terugdeinst, dat wisten we reeds eerder. Dat mag vooral blijken uit de volgende partij die ik opdiepte uit mijn oude schoenendoos.

A.Csonka-E.Kuipers
1. e4,c5 2. Pc3,Pc6 3. g3,g6 4. Lg2,Lg7 5. d3,e6 6. Le3,d6
lets beter is 6. ...,Pd4 met gelijk spel.
7. Pf3,...
Bekender is 7. Dd2, gevolgd door Pge2.
7. ...,Pd4 8. Tb1,Pe7 9. Pe2,Pxf3+ 10. Lxf3,0-0 11. Dd2,Pc6 12. Lg2, Pd4 13. c3,Pxe2 14. Kxe2?!, b6!
Wit wil met Kxe2 de aanval met h4-h5-Lh6 in de stelling brengen en zwart gaat nu met La6 op d3 drukken.
15. h4,d5 16. h5,Lb7 17. f3,Dc7 18. Th3,dxe4!
Zwart moet nu snel op d3 kracht gaan zetten.

JEUGD

19. fxe4,Tad8
Er dreigt 20. ...,La6.
20. Lh6?,...
Wit had iets als c4 moeten spelen.
20. ...,La6!

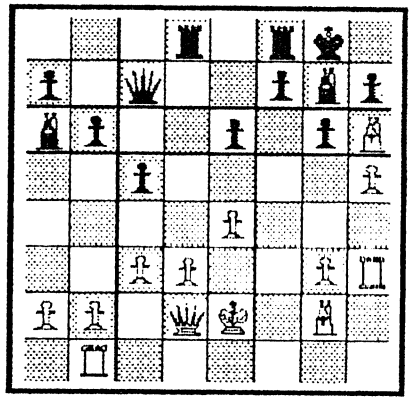

21. g4,Txd3 22. Txd3, Td8 23. Kf2,Txd3 24. Df4,Le5!
Na Dxf4 volgt er nog een lastig eindspel.
25. Dg5,f6 26. Dc1,Lh2 27. e5,Dxe5
Wit vindt het mooi zo en staakt de strijd.

BOEK-bespreking

Jan van Reek: My twenty favourites. 26 pag. Prijs fl. 19,60.
De auteur heeft 20 studies uit zijn werk geselekteerd en per pagina wordt er één gepresenteerd.
Heel bijzonder is de typografie. Per studie is een verschillende letter en papiersoort gezocht.
In de onderstaande studie een voorbeeld.

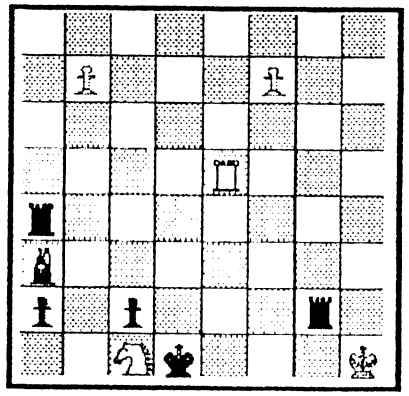

JEUGD

1. Pa2!,c1D
Lijnruiming.
2. Pxc1,Tb2 3. Te1, Kxe1 4. Pd3,Kf1! 5. Pb4!!,...
Plavotny. (In een plavotny wordt een stuk geplaatst op het snijpunt van twee lijnen en een diagonaal met interferenties van drie dreigingen over 't snijpunt).
5. ...,Txb4 6. f8D,Tf4 7. Dxf4,Txf4 8. b8D,Th4 9. Dh2,...
en interferentie. Interessant studie-materiaal.

Peter Mergelsberg

UIT EIGEN KEUKEN

Good old Hein Gidding zond de navolgende 2 partijen in, waarvan we vinden dat het naspelen de moeite waard is.
Vooral voor de wat zwakkere broeders en zusters onder ons is het leerzaam.
De eerste partij stamt uit de ontmoeting tussen Stolberg II en Kohlscheid II. Hein zat daarbij achter de zwarte stukken en speelde tegen dr.Bovith aan het 2e bord.
1. e4,e6 2. d4,d5 3. Pc3,Pf6 4. Lg5,Le7 5. e5,Pd7 6. LxL,DxL 7. Dd2,a6 8. f4,c5 9. Pf3, Pc6 10. Le2,cxd 11. PxD,Db4 12. Pb3,Pc5 13. PxP,DxP 14.0-0-0, b5 15.The1,0-0 16. g4, Ld7 17. a3,Ta7 18. Ld3,g6 19. f5,Tc7 20. f6,Tfc8 21. Dh6,Df8 22. Df4,Pa5 23. h4,Pc4 24.

UIT EIGEN KEUKEN

24. Pb1,b4 25. axb,a5?
Was niet nodig; zie de 26e zet.
26. h5?,Dxb4 27. b3, Pa3 28. DxD,Txc2

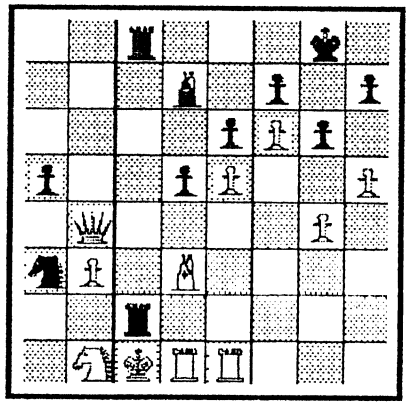

Met mat in twee en dit is leuk !!
Geen foutloze partij, maar wat heet "foutloos" op ons niveau ?

Een tweede partij van Hein is uit de ontmoeting Kerkrade I-Schaesberg III.

Hein speelt hiet met wit tegen Herman Raub, voorzitter van Ubach-Palenberg.
1. e4,e6 2. d4,d5 3. e5, c5 4. c3,Pc6 5. Pf3,Db6 6. a3,cxd? 7. cxd,Pge7 8. b4,Pf5

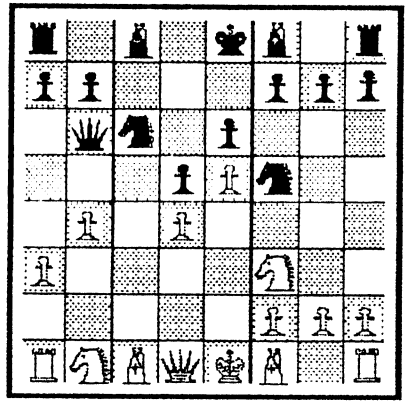

9. Le3,...
Een jaar geleden speelde ik tegen Raub Lb2, waarna ik ook won.
Henk Temming kon toen niet geloven dat ik van Raub had gewonnen en laatsgenoemde kon zich

UIT EIGEN KEUKEN

deze partij en mij niet meer herinneren. (of wilde liever zwijgen over deze variant ?!)
9. ...,Le7 10. Le2,0-0 11. 0-0,f6 12. b5!,Pa5 13. Pc3,a6 14. Pa4,Dd8 15. bxa6,bxa 16. Pc5,LxP 17. dxL,Pc6 18.exf,gxf 19. Dd2,e5 20. Lh6,Tf7 21. Tfd1,Le6 22. Tb1,e4 23. Pe1,d4 24. Df4,Dd5 25. Tb6,Pe5 26. Tdb1, Tc7 27. Lg4,PxLg4 28. DxTc7,Te8 29. Tb8,Ld7 30. TxT,LxT 31. Tb8, Df7 32. Dc6,PgxL 33. TxL+,Kg7 34. Dxe4,Dg6 35. Pd3,Phf7

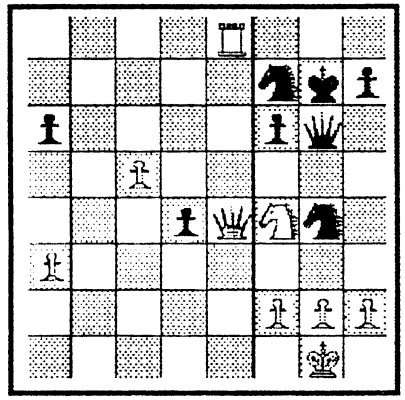

36. Pf4,...
Zwart geeft alle hoop-én de partij op.
Hein Gidding

Zelfs als verliezer moet je kunnen genieten van zo'n partij...!! **(red)**

Van Eric Brouwers is de volgende partij, die hij zelf van kommentaar voorziet. Het is een (leer)-partij, die uit de praktijk komt.

De 2 kwaliteiten en 3 <u>punten in 1 partij.</u>
Aan het schaakseizoen '87 denk ik met genoegen terug. We speelden mee in de voor-ronden

UIT EIGEN KEUKEN

van de Limburgse Kampioenschappen.
Ik begon tegen twee clubgenoten, t.w.: Henk Acampo en Chris, die mij beiden een half puntje afsnoepten.
Daarna weer tegen een clubgenoot, Jack.
Na een partij, die de remise-grens nog niet had overschreden, blunderde Jack op de 39e zet met Dh3.
Dit bracht voor mij de ommekeer en er volgden 3 winstpartijen op de échte kanonnen, Peric, Remco en Pablo Mendes de Leon en plaatsing voor de Limburgse.
Pablo Mendes de Leon, de naam alleen al doet vermoeden dat er heel wat talent in deze man steekt.
Hij speelde toen in het eerste van VSM I en bezat rond 2000 ELO-punten.
Hij had me al eens opgebracht en ook nu dreigde het dezelfde kant op te gaan, totdat ik weer eens met kwaliteiten kon gaan gooien. Het grappige hierbij is, dat hij deze partij ook zónder torens had kunnen spelen.
Ziehier deze aardige partij.

P.Mendes de Leon-Eric (Siciliaans)
1. e4,c5
In navolging van Remco, die toendertijd vrijwel alles won met deze zet.
2. Pf3,d6 3. d4,cxd4 4. Pxd4,Pf6 5. Pc3,Pc6?
Deze zet is ongewoon, omdat eerst a6 en b5 komen.
6. Lc4,a6 7. Lb3,e6 8. Le3,Le7 9. f3,Ld7

UIT EIGEN KEUKEN

Hoewel ik geen theorie over deze beginzetten kan vinden, lijkt het een stelling die een ieder weleens op het bord heeft gehad.
10. g4?!,Pa5?!
Wit had beter op de lange- of, de hier wat ongewone, korte rokade kunnen aansturen.Zwart verovert het loperpaar; de witte stelling wordt er echter niet slechter op.
11. g5,Ph5?!
Zwart staat als een beginneling. Eén paard aan de rand is al een schand, voor twéé bestaan gewoon geen woorden.(Hé, Harrie!)
12. f4,Pxb3 13. axb3,g6
Gedwongen, maar het maakt de zwarte velden op de koningsvleugel zeer zwak.
14. Dd2,Tc8 15.b4,e5?!
Zwart moet complicaties scheppen, anders speelt wit b5 en lost zo zijn dubbelpion op en krijgt sterke druk op a6 of d6.
16. Pde2,exf4 17. Ld4!, Lxg5!

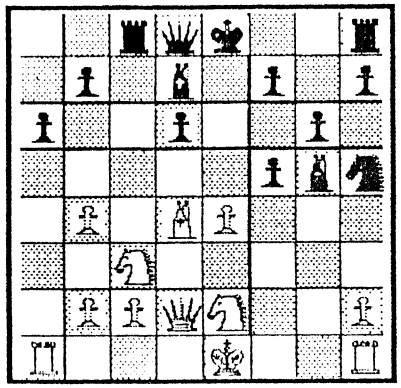

Ik dacht hier vast over f6? en over de 0-0!, want dat zou mogen, maar de partijvoortzetting lijkt buitengewoon interessant. Zwart verliest hier een toren, doch dat is een schijnoffer. Er vliegt tenminste een paard in de doos.

UIT EIGEN KEUKEN

18. Lxh8,f3 19. Dxd6, fxe2 20. Ld4,Lf4!!
Kxe2? gaat niet wegens Lg4+. Pxe2 is ook niet gemakkelijk vanwege Txc2 en zwart staat geweldig. Een uitstekende zet, natuurlijk staat wits dame in, maar minstens zo belangrijk is, dat de zwarte dame gaat meedoen.
21. Db6,Dg5
Dreigt dameruil en dat gaat niet door.
22.Kxe2?, Dg2+
Pxe2 is m.i. sterker. Hoewel zwart na Dg2, 23.Tg1,Dxe4, ook aan de witte stelling gaat knagen.
Een interessante stelling om uit te spelen
23. Lf2,Txc3!!
Heerlijk, ruimt de belangrijkste verdediger op.
24. bxc3,Dxe4+
Ook Lb5+ zal wel winnen. Het probleem van de witte koning is, dat hij niet terug kan, anders vallen er twee witte torens zonder compensatie!
25. Le3,Lb5+
Dus toch !!
26. Kf2,Dxc2+ 27. Kf3, De2+
27.Kg1 loopt stuk op Lc6!
28. Ke4,f5+
Het slot is allemaal gedwongen.
29. Kd5,Dc4##
Een heerlijk matje! (0-3), want zo gaat niet alleen **Pablo**, maar ook **Mendes** én **de Leon** voor de bijl.

Eric Brouwers

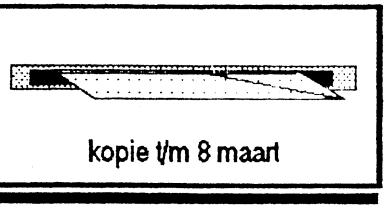
kopie t/m 8 maart

RIJMELARIA

M'n lichaam is van klei, zand en veen,
Diepe kanalen trekken door mij heen,
Een wad ligt voor m'n kust te blinken,
Zeevogels zien 't rijzen en verzinken.
Ik kan daarvan in extase raken.
Fijn, daarin te mogen schaken...

WL-EXTERN

Zondag 9 januari j.l. moest ons eerste team aantreden tegen het vooraf "gedacht" te kloppen VSM II.
Zelf zette ik de partij tegen de (volgens Remco) "rondlopende Chessbase", D.Breuker goed op. Helaas weigerde ik de "kleine kwaliteit" te veroveren en werd daarna van het bord getikt.(0-1)
Maurice, onze 1e man, had na het pionoffer op c6 , in een Skandinaviër, een zee van een ontwikkelingsvoorsprong en won overtuigend.(1-1)
Van de partij van Remco heb ik het fijne niet meegekregen, maar volgens kenners ging hij zitten, bekeek zijn tegenstander en de uitslag stond vast.(2-1)
Van Peter is onderhand bekend, dat hij zijn ratingspunten ruim overtreft, nadat hij verloren staat. Na enige pionnen achterstand kromde hij de rug en sleepte een halfje uit het vuur.(2½-1½)
Chris probeerde zijn geliefde "Marshall-variant" tegen een tegenstander, die deze opening wél beheerste. Na een hevige schermutseling, waarbij Chris een veelbelovend, (althans in mijn ogen), kwaliteitsoffer bracht, dat helaas niet klopte, moest hij de vlag strijken.(2½-2½)
Huub stond, naar eigen inzicht "totaal verloren", toen zijn tegenstander hem te hulp schoot. Deze schonk Huub een toren, die Huub graag accepteerde.(3½-2½)

WL-EXTERN

SV-de juiste -Z- I- VSM II 4-3 (vrl)

Bij het verslag van de SV-de juiste -Z- I - VSM II
miste ik jammerlijk wederom de gedetailleerde
uitslag.
Mijn welgemeende excuses aan het tweede
van VSM.
De volgende ronde graag WEL deze opgave!
Bedankt.
de redaktie

Eric moest, na een verbeten gevecht, met een pion meer toch genoegen nemen met een remise.(4-3)
Toen restte alleen nog Harrie. Hij brak tenslotte zijn partij af in een stand, waarbij hij met K,D, + 4 pionnen tegen K,D, + 5 pionnen volgens onze analisten goede remise-kansen heeft.
Het hele team en tevens de rest der juiste -Z-, wensen Harrie veel sukses. Voorlopig uitslag dus 4-3.

HET TWEEDE

Na alle moeite die ons 2e team deed om een goed resultaat neer te zetten, kwam in de 4e ronde Gess II op bezoek en dat gaf ook al geen perspektief, gezien, juist uit de 1e klasse gedegradeerd, Gess als een sterke tegenstander gezien kon worden en dat was het dan ook.
Renee speelde aan het 1e bord een goede partij, maar liet zich in het middenspel een paard ontfutselen.
Wiel, 2e bord, was als

WL-EXTERN

SV-de juiste -Z- II-	Gess II -	2½-5½
1-R.Daniëls-	Lamers -	0 - 1
2-W.Widdershoven-	Reintjes -	1 - 0
3-L.Curfs-	Abels -	½-½
4-R.Snoeck-	van Horen -	0 - 1
5-J.Lemmerlijn-	Habets -	0 - 1
6-R.Dera-	Voncken -	1 - 0
7-M.Meijs-	Pieters -	0 - 1
8-Y.Bellefroid-	Nijpels -	0 - 1

eerste klaar. Nadat zijn tegenstander de pionnen op de koningsvleugel opgespeeld had, was het voor Wiel niet moeilijk om te winnen.
René was dit keer niet bij de les. Hij liet zich in een konings-Indisch volledig verrassen door een schijn-offer.
Leon kwam op het 3e bord, na een wat tamme Franse opening, niet verder dan een remise.
John had de kwaliteit voor-, maar de klok tegen en dat werd hem funest.
Ruud, bord 6, is dit seizoen voor ons tweede de rots in de branding. Solide, als een ervaren speler, schuift hij een ieder van het bord.
Mariëlle werd deze wedstrijd ingezet als invalster voor de geblesseerde Jack. Zij kwam redelijk goed uit de opening, maar na 3 uur spelen ging het wedstrijdritme parten spelen.Toch sterk gespeeld.
Yvonne,op 8, verspeelde in een gekompliceerd middenspel een stuk en verloor.

WL-EXTERN

SV-de juiste -Z- III-	Het Kasteel II -	5 - 3
1-H.Mergelsberg-	T.Wegermans-	½-½
2-F.Mergelsberg-	T.Royen-	½-½
3-H.Roemersma-	K.Slangen-	0 - 1
4-L.Bellefroid-	P.Kicken-	½-½
5-G.Goessens-	L.Legasse-	1 - 0
6-H.Beenkens-	F.Mak-	1 - 0
7-W.Roemersma-	T.Groen-	½-½
8-Rob Janssen-	S.Allon-	1 - 0

Hein, aan het 1e bord kon, vanwege de voorsprong, tenslotte remiseren.
Ditzelfde gold voor Fien aan het 2e bord.
Henk, bord 3, had zich goed voorbereid, en had het winstpunt reeds in gedachte, doch Slangen had zich waarschijnlijk even beter voorbereid en won.
Lei, bord 4, had zich voorgenomen niet te verliezen en hield de zaak remise.
Bord 5, Goessens wilde het volle pond en kreeg het ook.
Beenkens, aan bord 6, had de vorige partij nog in gedachte en dacht: "Dat nóóit meer!" En zo proefde hij aan de beker der overwinning.
Wim, ging zeer diep, tot onder in z'n buik en remiseerde.
Rob, aan 't laatste bord, won zonder veel tegenstand.
Dat werd dus de eerste echte zege voor ons 3e.
Nu alleen nog maar even kampioen worden!!

EVEN LACHEN

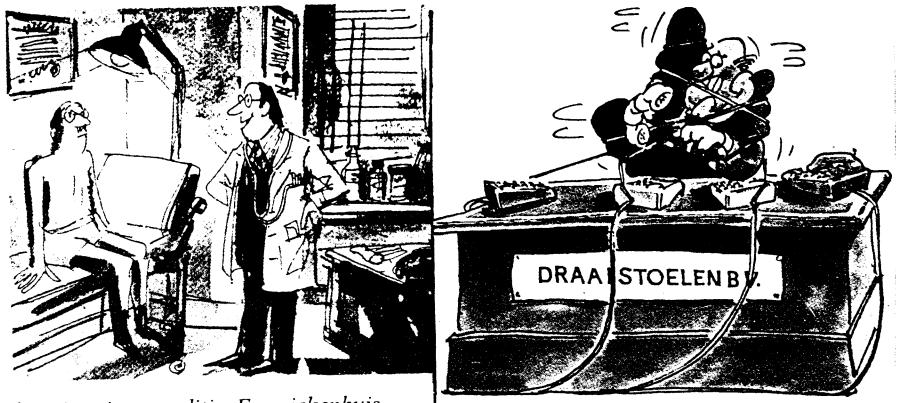

"U bent in prima conditie. Een ziekenhuis-opname zou u zonder problemen moeten kunnen doorstaan."

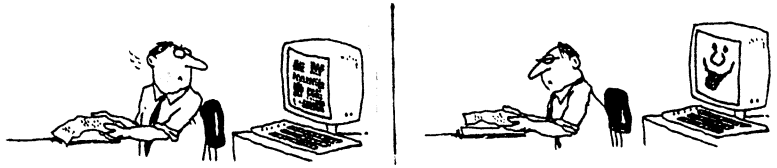

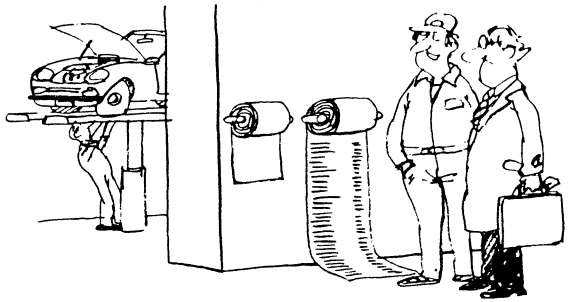

"De ene is om uw handen af te drogen, die daarnaast is uw gespecificeerde rekening."

ROSS THOMSON

ANNA LIESJE

Een "Rut"-zet !

Uit 't clubblad van Gess, **Gesschaak**, diepte ik een interessante partij op, die ik, met toestemming, plaats.
Het is een partij uit de interne-competitie van Gess tussen Erik Rutten en Rene Mussen.
In een spannende tijdnoodfase zit vaak een moment voor het z.g. "Rut"-zetje.
Je weet precies wat je wilt doen als je tegenstander bepaalde zetten speelt, maar plots gebeurt er iets onverwachts.....
(auteur: E. Rutten-Gess)

E.Rutten-R.Mussen

1. e4,c5 2. Pf3,e6 3. d4, cd4 4. Pd4,Pf6 5. Ld3,..
Een afwijking van de gebaande paden.
Normaal is Pc3, maar ik had geen zin in 5. ..,Lb4 6.e5,Pd5 7.Dg4,..etc., wat me te moeilijk is. Ik denk trouwens dat Rene wel 5. ..,Pc6 gespeeld zou hebben.

5. ...,Db6
Mij niet bekend.

6. Pb3,d6 7. 0-0,e5 8. h3,Le7 9. Le3,Dc7 10. Pc3,a6 11. a4,Le6 12. Pd2,Pbd7 13. f4,ef4 14. Tf4,Pe5 15. Le2,0-0
Na de schermutselingen in de opening heeft zwart een sterk paard op e5 en is er een onduidelijke positie ontstaan.

16. De1,Tac8 17. Tc1, Kh8 18. Pf1,...
Achter de linies worden de stukken gemanoeuvreerd. Zwart zal een centrum-aktie doordrukken, terwijl wit momenteel meer op de ko-

ningsvleugel gericht is.
18. ..,d5
Daar is ie al !
19. ed5,Pd5 20. Pd5, Ld5 21. c4,Le6 22. Dg3, Lc5
De witte loper, Le3, is weliswaar nu nog niet erg gevaarlijk, maar kan dat wel snel worden via d4, f4, of h6.
23. Pd2,...
Laat zwart maar slaan. Het paard wil naar e4 en dan naar c5 of d6, bovendien wordt c4 nogmaals gedekt.
23. ..,Pg6 24. Tf3,Dg3 25. Tg3,Pf4 26. Kf1,Ld6
Ziet er logisch uit, maar zet de loper op een instabiel veld, aangezien c5 en Pe4 mogelijk wordt. Daarom (??):
27. Tf3,Pe2 28. Ke2,Ld5
Een grote fout(?) Zwart overziet in het 1e diagram dat Ld6 "los" staat.

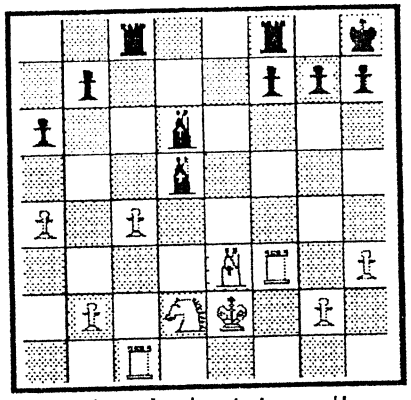

Omdat de laatste zetten hierop gebaseerd waren staan ook bij zet 26 vraagtekens.
29. cd5,Tc1 30. Pe4,Tc2 31. Kd3,Tb2 32. Pd6, Kg8
Plotseling is er nogal wat veranderd: wit heeft een knots van een vrijpion, de koning staat al waar hij hoort in het eindspel (centraal).
Deze stand moet voor wit gemakkelijk te winnen zijn.
33. Pc4,Tg2 34. d6,b5
Begin van de tijdnood,

wit heeft nog zo'n vijf minuten.
35. ab5,ab5 36. Pe5,...
Ziet U nog iets tegen d7 en Pc6 of Pf7 in het volgende diagram?

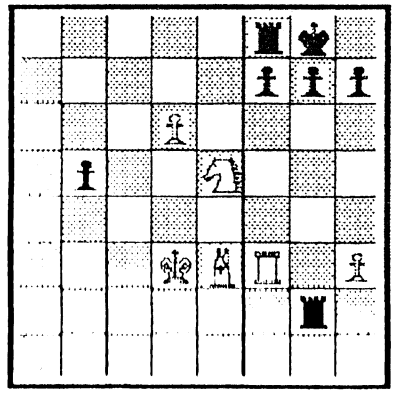

Dit is een aardig moment voor een reflektie. Wit staat gewonnen, maar heeft nog twee minuten voor vier zetten. Het lijkt gemakkelijk: 37.d7 38.Pc6 39.d8D, Td8 en 40.Pd8 en de tijdnood is voorbij, maar is het dan gewonnen?
Paard en loper meer. Ik kreeg al visioenen van matzetten met paard en loper, daar ben ik niet zo sterk in. Tevens moet ik de pion op b5 natuurlijk niet vergeten, alhoewel die nog ver weg staat en eventueel met Tf1 tegengehouden kan worden. Plotseling zag ik nog varianten na 37.d7 gevolgd door Pf7, misschien is dat wel sterk. Maar eerst moest zwart nog een zet doen.
36. ..,b4 37. d7,b3
Daar gaat die pion. Nu moet ik hard rekenen met Pf7, de toren van f3 moet ook nog naar f1 om de pion af te stoppen.
Een variant: 38.Pf7,b2 39.Ph6,gh6 40.Tf8,Kg7 41.Tb8 en wit wint.
Een andere variant: 38.Tf7,Td8 39.Te7.

ANNA LIESJE

Eigenlijk simpel allemaal, maar in tijdnood niet leuk om er op in te gaan, daarom wordt het andere plan opgepakt.

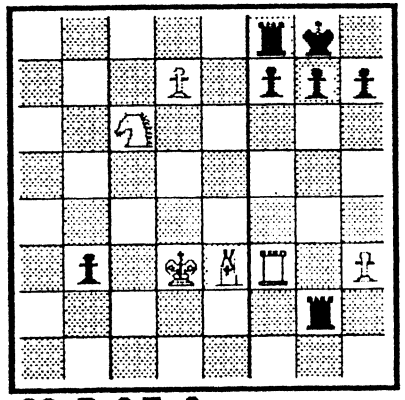

38. Pc6,Tg6

Totaal overzien !! Dreigt Td6 en dat wordt moeilijk. Met nog 10 sekonden op de klok moet ik mijn plan gewoon blijven spelen.

39. d8D??,Td8 40. Pd8, Td6 41. Kc3,Td8 42. Kb3,Tc8

Hier zijn we remise overeengekomen.

Ongelooflijk, zet 39 was de RUT-zet !!

Natuurlijk wint Pe7 in 1 zet have en goed van zwart. Echter wit was gefixeerd op zijn plan en Tg6 is zó vreselijk fout, dat het toch de reddende zet bleek te zijn. Mussen had in het vuur van het spel Pe7 ook niet gezien.

We kunnen hier wel lering uit trekken:

"Als je toch verloren staat, kun je in tijdnood van de tegenstander, dit soort <zelfmoordschwindels> wel eens proberen."

Erik Rutten (Gess)

Een leuke partij, met diepgang, waarin we elkaar via de clubbladen veel kunnen leren. Bedankt, Gess ! **(RED)**

WAT ZOU U DOEN ?

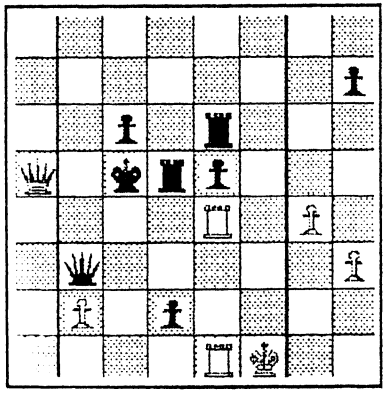

Zo af en toe bent U in onze geZet al eens een vraagstukje tegen gekomen, waarin tevens het antwoord wordt gegeven.

Deze probleempjes zijn bedoeld voor de beginnende schakers onder ons. Hoewel het antwoord meteen gegeven wordt, is het wel de bedoeling dat U eerst zelf probeert de oplossing te vinden.

De zwarte koning staat schaak en heeft de mogelijkheid zich aan het schaak te ontrekken door 1. ..,Kd6 en 1. ..,Db5+.

Het is geen moeilijke opgave, maar wel uitkijken geblazen.

Gevraagd wordt Uw keuze aan te geven.

Juist is 1. ..,Kd6 2.Db8+,Kc5 3. Db5+ en eeuwig schaak, maar zwart wilde meer en speelde 1. ..,Db5+. Hij kom de verrokking niet weer staan , maar krreig de dekset op de neus. Er volgde: 2.Tc4+!Kc4 3.Dc3 mat. Triest voor zwart !

Wim Roemersma

WAT ZOU U DOEN ?

Zo, de proeftijd is om. Op de vorige pagina was de laatste opgave die vergezeld ging met de oplossing. Dat is nu verleden tijd. Vanaf heden gaat deze rubriek een eigen leven leiden.
Laat ik er direkt bij zeggen, dat deze rubriek ten strengste verboden is voor onze "ster-spelers". Het is hen zelfs verboden om er een blik in te werpen. Die dient U in de afvalbak te deponeren en denk eraan dat per 1 januari een wet van kracht is geworden om het afval gescheiden te houden. Het is slechts een tip.

Deze nieuwe rubriek is dus alleen toegankelijk voor simpele schakers met een ELO-gemiddelde van tussen de 450 en 455. Mijn niveau dus. Ik geef U de opgaaf en U probeert de zaak op te lossen. U zult zien dat Uw ELO-getal dra gaat stijgen naar 456.

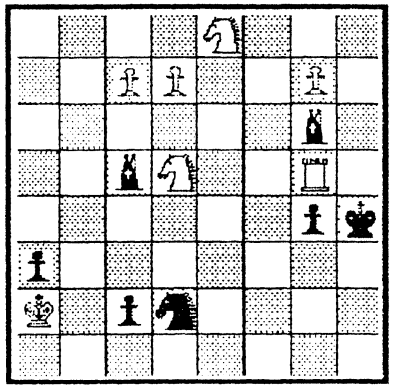

Wit aan zet en wint met een fantastische combinatie. Hoe ??
(De oplossing vindt U in het maart-nummer, wederom op pagina 32)
Veel plezier !!

(WR)

UIT EIGEN KEUKEN

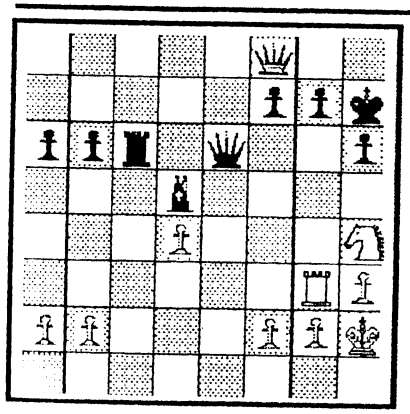

Dat de Limburgse jeugd ook schaken kan, blijkt wel uit het slot van de partij die Christien Cordewener van de SV Hoensbroek ME speelde tegen Venlo.
Vanuit bovenstaand diagram ging de partij verder met:
1. ..,Df6?
Na 1. ..,g6 zou zwart misschien zelfs beter gestaan hebben. Nu won Christien (wit) met een fraaie kombinatie.
Zij antwoordde met:
2. Pf5,g6 3. Dh6:+,Kg8 4. Te3,Tc8 5. Pe7+,...
En zwart gaf op.

Dit probleem trof ik aan in de Limburger van enige maanden terug.
De reden dat ik U dit laat zien is, dat ik op 7 februari 1993 in de Bondscompetitie Christien trof als tegenstanster in de ontmoeting tegen Hoensbroek ME V en ik direkt de partij uit mijn archief opsnuffelde.
Allereerst vermeld ik dat ikzelf reeds AOW-er ben en dus val onder de kategorie "oude vossen", terwijl Christien nog niet eens aan haar "bakvis"-periode begonnen was.
Eerlijk zeg ik U dat ik niet de fout heb gemaakt haar te onderschatten en waakzaam

UIT EIGEN KEUKEN

aan de partij begon.
(Siciliaans)
C.Cordewener-W.Roem.
1. e4,c5 2. Pf3,Pc6 3. d4,cxd 4. Pxd,e6 5. Lb5,Pf6 6. Pc3,Lc5 7. Pf6,Pg4 8. 0-0,Db6 9. De2,0-0 10. h3,Pge5 11. PxP,PxP 12. Pa4,Dc7 13. PxL,DxP 14. Le3, Db4 15. a3,Dxe??
Zou onwillekeurig hier toch wat onderschatting bij gekomen zijn? De witte e-pion was "giftig" en, zoals later bleek, zéér giftig!!
16. Tad1,a6 17. Td4, Dg3 18. Lf4,axL 19.LxP 20. Tfd1,b6 21. T1d3, De8 22. Tg3,g6 23. h4, Tf7 24. h5,Ta4 25. hxg, hxg 26. Dh4,Th7 27. Txg6,...
En hier bleek het me alleszins nuttig om mijn koning horizontaal te leggen, hetgeen U, na bestudering van onderstaand diagram, zeker ook gedaan zou hebben.

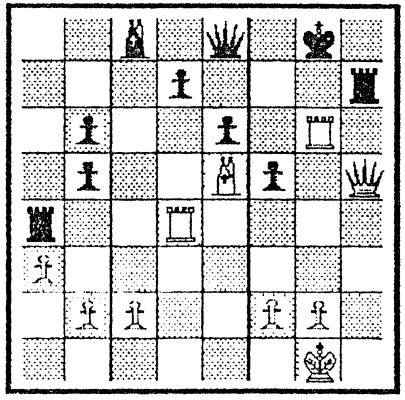

Fraai gespeeld van dit nog zo jonge meisje, die zeker later meer van zich zal laten horen.
Zo ik een hoed had gedragen, ik zou deze na afloop van de partij, zéér diep voor haar hebben afgenomen

Wim Roemersma.

COMPUTERSCHAAK

GRAPJES VAN DE ZAAK

Na een zeer woeste opening, ontstond op 1e kerstdag, tegen mijnheer Mephisto de volgende stelling:

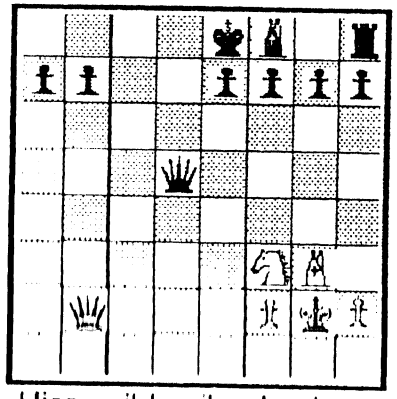

Hier wilde ik de kont tegen de krib gooien. Ik staarde voor me uit recht in het gezicht van de engel. Hij lachte me toe en ik besloot nog even door te spelen.
1. Da3,a6
Natuurlijk verdedigt hij zijn schaapjes.
2. Kh3,e6
Valt Maria aan op klaarlichte dag.
3. Da4+,b5
Met het idee om na Df4 of Dg4 met Df5! voort te zetten met onmiddellijke winst.
4. Dxa6!,Dxf3
En hier ontsprong mij de volgende frisse kerstgedachte.
5. Dc8+,Ke7 6.Dc7+,Kf6
Na Ke8 speel ik natuurlijk weer Dc8+ met eeuwig leven, uh, schaak bedoel ik.
7. De5+,Kg6 8. Dg5+!!,..
Een onbevlekt, onbevangen zet. Maria offert haar maagdelijkheid voor de geboorte van een nieuw kind.
8. ...,Kxg5 (pat)
Vrolijke Kerst!

Eric Brouwers.

LiSB-Jeugdkampioenschap'93

Op 27 dec.l.l. vertrokken René en ik naar Maastricht, waar het jeugdkampioenschap' 93 plaatsvond. Vanwege de waterovertast moesten we een verdieping hoger spelen naast een aerobic-ruimte, waar we last hadden van de harde muziek. In de A-groep waren 11 deelnemers en ook de konkurentie was minimaal, gezien Patrick Driessens en Maarten Strijbos niet meededen.Zelf begon ik met 3 overwinningen met als 4e partij een remise tegen Ivan Utamaa. Ivan had hetzelfde resultaat: 3½ uit 4.
De volgende 2 partijen kon ik winnen, terwijl Ivan éémaal remiseerde. In de laatste ronde verloor deze en ik speelde remise en werd dus Limburgs Jeugdkampioen met 5½ uit 7.
René presteerde jammer genoeg minder. In de laatste ronde had hij moéten winnen, maar deed dit niet. Hij eindigde met 3 uit 7.

M.Peek-F.Hoebens: (rnd. 2)

1. d4,Pf6 2. c4,g6 3. Pf3,Lg7 4. g3,c6 5. Lg2, 0-0 6. 0-0,d5 7. Pc3,Pe4 8. Db3,dxc 9. Dxc4, Pxc3 10. bxc,Pd7 11. a4,Pf6 12. Pd2,Te8 13. a5,a6 14. e4,e5 15. Lb2, exd 16. cxd,Le6 17. Db4,De7 18. Da4,Tad8 19. Tab1,Td7 20. Tfe1, Dd8 21. Pf3,Pg4 22. h3,Ph6 23. Pe5,Lxe5 24. dxe,Dc8 25. Da3, Kh8 26. De3,Pg8 27. f4,Tc7 28. g4,Tf8 29. Tad1,Td8 30.f5,gxf 31.gxf,Lxf5 32. e6+,f6 33. exf en wit won gemakkelijk.

P.Driessens-M.Peek
1. c4,Pf6 2. d4?,e6
Normaal speelt Peter nooit een d4-opening.
3. Pc3,Lb4 4. a3,Lxc3 5. bxc,c5 6. f3,d5 7. e3,...
Vaak speelt men dxc.
7. ..,Pc6 8. Tb1?,...

LiSB-jeugdkampioenschap'93

Men moet eerst aan zijn ontwikkeling denken! Het doel van de zet is de loper gebonden te houden aan de pion op b7, maar na b6, een logische zet in dit systeem zoals we zullen zien, staat de toren daar verkeerd.
9. ..,0-0 10. Ld3,e5! 11. Pge2,e4 12. fxe,dxe 13. Lc2, Pa5!
De pion op c4 is zeer zwak, dit is kenmerkend voor deze opening.
14. Lb3,...
Na 14: dxc,Dxd1 15. Lxd1, Pxc4 is de stelling van wit zeker geen protjo. De zwarte loper van wit is slecht en een zwakke pion op c5. Toch was dit beter de tekstzet te proberen.
14. ..,b6!
Alles richten op c4.
15. Dc2,La6
Het plan achter b6.
16. Da2,Tc8! 17. d5,Pg4!
Op weg naar e5.
18. Dc2,...
Wits stelling is reeds hopeloos.
18. ..,Pxb3 19. Dxb3,Pe5 20. Pf4,Lxc4 21. Dd1,Df6 22. d6, Tcd8
En wit gaf terecht op.

Maurice Peek

In de januari-editie haalde onze voorzitter reeds aan dat Maurice Limburgs kampioen 1993 bij de jeugd was geworden. Niettemin voegt de redaktie eveneens zijn gelukwensen hier aan toe. Een prestatie van niveau na de eervolle 2e plaats bij het senioren-kampioenschap. Proficiat !!!

De redaktie dankt wederom al haar correspondenten voor het inzenden van de kopie voor de februari-editie.

Wim Roemersma

LUL-INTERN

INTERNE COMPETITIE SV-de juiste -Z-

KEIZERSYSTEEM 14 RONDEN

naam:	keizer pnt:	nw. rating KLS	rat.oud 010992
1-Maurice Peek-	100	2012	(1923)
2-Eric Brouwers-	95	2038	(2054)
3-Chris Pearce-	90	1841	(1769)
4-Hein Gidding-	85	1793	(1811)
5-Luc Janssen-	80	1866	(1831)
6-Peter Mergelsberg-	75	1889	(1870)
7-John Lemmerlijn-	70	1548	(1508)
8-Harrie Peek-	65	1669	(1657)
9-Ruud Dera-	60	1472	(1459)
10-Yvonne Bellefroid-	55	1445	(1429)
11-Huub Senden-	50	1710	(1756)
12-Hein Mergelsberg-	45	1489	(1516)
13-Leon Curfs-	40	1781	(1755)
14-Lei Bellefroid-	35	1151	(1203)
15-René Snoeck-	30	1571	(1589)
16-Bep Roemersma-	25	1293	(1344)
17-Rob Janssen-	20	1539	(1567)
18-Fien Mergelsberg-	15	1414	(1468)
19-Jack v Kronenberg	10	1486	(1498)

AGENDA

MAART

28/2 t/m 4:
LiSB-competitie doordeweekse teams-6e ronde.
5:
KNSB-comp.en jeugdcl. competitie-7e ronde.
6:
LiSB-competitie-ronde 6:
de juiste-Z- I - Venray I
de juiste-Z-II - Attaque
de juiste-Z-III -Leudal III
12:
Landdgraaf: KO-toernooi SV-Schaesberg.
13:
LiSB-jeugdclubcomp. A & B - 6e ronde.
16:
Schoolschaakcomp. Basis-onderwijs.
19:
Grand Prix-Venlo 4e v.Spijkt-jeugdtoernooi.
21 t/m 25:
LiSB-competitie- doordeweekse teams.

EXTERN

26:
KNSB-competitie en jeugdcompetitie-ronde 8
27:
LiSB-competitie-ronde 7:
Schaesb. II-de juiste-Z-I
VSM III-de juiste-Z-II
Kerkrad III-de juiste-Z-III

Nog twee ronden in de Bondscompetitie en dan is de strijd voor dit seizoen extern gestreden. Laten we hopen dat we in deze laatste twee ronden beter scoren, dan dat we dat in de eerste twee ronden deden.
Toen was het alleen het tweede team dat een half puntje pakte. Voor de rest was het "zero".
In ieder geval van de redaktie alle sukses....!

REDAKTIE

Langzaamaan komt onze PR tot stand.

Natuurlijk popel je van ongeduld als het op sukses aankomt, daar ben je redakteur voor.

Ik herinner mij de woorden van iemand die verstand van groeien had, die zei:

"Iets dat snel groeit, is ook snel weer uitgebloeid."

Dat waren de woorden van de grote Chinese wijsgeer Vesuvius, of was het iemand anders?

Hoe dan ook, de man had gelijk. Van al het PR-zaad dat ik twee maanden geleden heb gezaaid, zie ik nu enige groene puntjes boven de grond komen en dat is een goed voorteken.

Ik blijf waakzaam!

Als U, net als ik, de geZet van heden goed hebt doorgelezen, dan zal U, en zeker de oudgedienden, een bekende naam zijn tegengekomen.

Mocht het U ontgaan zijn, kijk dan maar even op pagina 24.

Zeer verrast was ik toen ik haar naam tussen mijn kopie vond.

Mariëlle, fijn dit te mogen schrijven en ik zou zeggen:

"Hallo again !"

Nu ik het hier toch over heb, denk ik onwillekeurig aan nog iemand anders, namelijk Frank.

Wellicht begint er bij hem ook iets te kriebelen ?! **(WR)**